Zugestellt durch Post.at

# FF Spital am Pyhrn

## Unsere Freizeit für Ihre Sicherheit – 365 Tage im Jahr

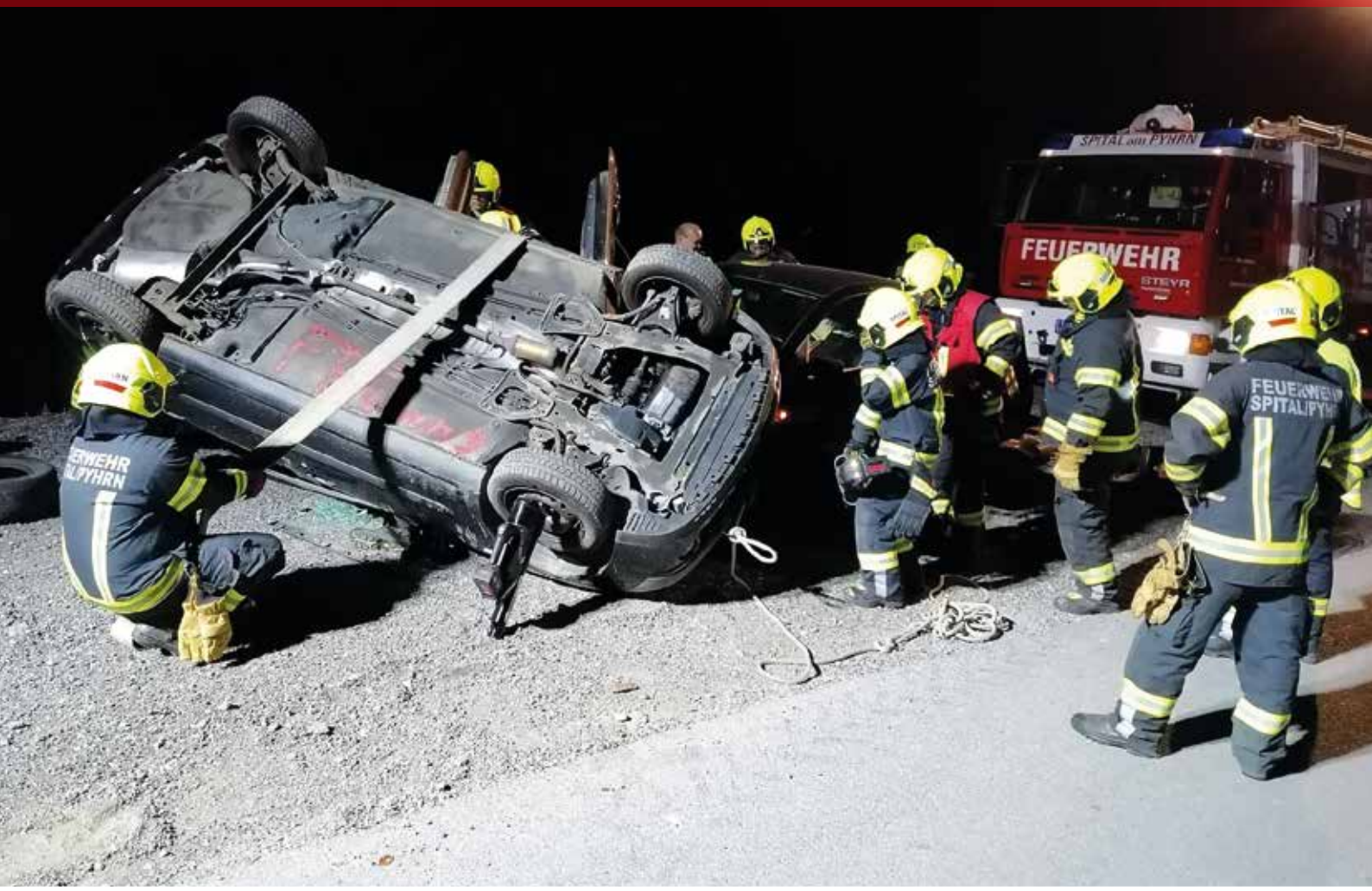


# JAHRESBERICHT *2021*

# Freiwillige Feuerwehr Spital am Pyhrn
## 05403 Spital am Pyhrn

***Liebe Spitalerinnen und Spitaler!***

**Das Jahr 2021 ist vorbei und auch bei der Freiwilligen Feuerwehr Spital am Pyhrn stand dieses wieder im Zeichen der Corona-Pandemie.** Die Pandemie forderte die Feuerwehr Spital am Pyhrn doch auch des Öfteren mit Tragehilfen von Corona-Patienten oder dem Abtransport mit dem Hubrettungsgerät. Solche Einsätze erfolgten mit Schutzanzügen und unter speziellen Hygienemaßnahmen. Doch nicht nur Corona beschäftigte die Freiwillige Feuerwehr Spital am Pyhrn sondern auch Wohnhausbrände, Unfälle und viele andere Themen worüber sie auf den nächsten Seiten genaue Informationen finden.

**Auch die Übungen im Jahr 2021 waren vor allem Anfang des Jahres wieder schwierig abzuhalten und so wurden viele Schulungen online durchgeführt.** Die Übungen im Frühjahr und Herbst konnten unter Einhaltung der geltenden Maßnahmen stattfinden und waren gut besucht.

**128 Einsätze wurden im Jahr 2021 von den Kameraden abgearbeitet, die meisten davon im Gemeindegebiet von Spital am Pyhrn.** Zusätzlich zu den Einsätzen im eigenen Gemeindegebiet, unterstützte die FF Spital am Pyhrn auch mit Personal aus unseren Reihen die Impfstraße in Kirchdorf und stellte bei der Impfaktion des Roten Kreuzes die Infrastruktur des Feuerwehrhauses für den Impfbus zur Verfügung. Es konnten alle Einsätze unfallfrei abgeschlossen werden.

**2021 wurde auch die Atemschutz- und Tunnelausbildung bei der FF Spital am Pyhrn wieder ordentlich vorangetrieben.** So kann die FF Spital am Pyhrn auf 31 Atemschutzträger im Einsatzfall zurückgreifen. Um den Atemschutzträgern auch reale Übungsbedingungen bieten zu können, wurde im Juni 2021 eine Realbrandausbildung mit einem Brandcontainer am Fußballplatzparkplatz durchgeführt. Im Juli 2021 wurde dann ein spezielles Tunnelfahrzeug für den Bosrucktunnel seitens des Landeskatastrophenschutzes nach Spital am Pyhrn ausgelagert, welches auch wieder beübt werden muss um für Einsätze im Tunnel gerüstet zu sein.

**Bei der Jugend war das Jahr 2021 sehr schwierig. Nach den Lockerungen konnten unter Einhaltung der Corona-Maßnahmen einige Jugendstunden abgehalten werden, einige Jugendstunden wurden aber auch mittels Videokonferenzen abgehalten.** Nach einem Jahr Pause unterstützte unsere Jugend auch 2021 wieder die AKTION Weihnachten in der Schuhschachtel wo Spielsachen usw. für hilfsbedürftige Kinder gesammelt und verpackt wurden. Die Jugendgruppe Spital am Pyhrn zählt derzeit 16 Mitglieder. Wenn von ihren Kindern jemand Interesse an der Feuerwehr hat, bitte einfach bei unserem Jugendbetreuer HBM Mario Steinermayr melden.

Bereits hier im Vorwort denke ich sieht man, dass die Feuerwehr auch in Zeiten wie diesen immer für die Bevölkerung da ist und die Einsatzbereitschaft aufrecht hält sowie bei den Übungen den Ausbildungsstandart hochhält. Immer wieder müssen Geräte und die Schutzbekleidung der Kameraden erneuert werden, das alles wäre ohne die Spenden der Bevölkerung und den Unternehmen nicht möglich. Darum möchte ich mich auf diesem Weg recht herzlich bei allen bedanken.

# Jahresbericht 2021

**Ein Sammeln wie in den letzten Jahren ist heuer leider auch nicht möglich, es liegt jedoch ein Erlagschein mit unseren Bankdaten im Jahresbericht bei und wir bitten Sie uns Ihre Spende heuer zu überweisen und hoffen nächstes Jahr die Haussammlung wieder wie gewohnt durchführen zu können.**

Bedanken möchte ich mich auch bei meiner Mannschaft für die geleisteten Stunden bei Einsätzen, Übungen oder sonstigen Tätigkeiten. Die Feuerwehr lebt von Gemeinschaft und Kameradschaft und auf diese bin ich bei der Feuerwehr Spital am Pyhrn sehr Stolz! Einer für alle, alle für einen.

**Abschließen möchte ich das Vorwort zum Jahresbericht mit den Worten:**

***„Gott zur Ehr – dem Nächsten zur Wehr"***

**Ihr Feuerwehrkommandant**
**HBI Stefan Patzl**

# Jahresbericht 2021

Im Jahr 2021 wurde die FF Spital am Pyhrn zu 128 Einsätzen gerufen. Diese Einsätze teilen sich in 29 Brandeinsätzen und 99 technische Einsätze (davon 5 Hilfeleistungen bei den Nachbarfeuerwehren) auf. Dazu aufgerechnet waren insgesamt 1.331 Mann an den Einsätzen beteiligt. Von diesen wurden dabei insgesamt 2.667,56 Einsatzstunden geleistet und 2.152 km mit den Fahrzeugen zurückgelegt. Nebenbei wurden im Berichtsjahr 79 Veranstaltungen (wie Übungen, Sitzungen, Bewerbe, Arbeit für die Jugendfeuerwehr etc.) abgehalten, wobei von den Teilnehmern 2.434,54 Stunden aufgewendet wurden.

An Tätigkeiten (Büroarbeit, Ausbildung, SYBOS-Administration, Besprechungen, Fahrzeugwartungen etc.) wurden 562,15 Stunden geleistet. Somit wurden im Jahr 2021 seitens der Freiwilligen Feuerwehr Spital am Pyhrn insgesamt 5.664,25 Stunden für die Allgemeinheit erbracht, was eine Mehrleistung von ca. 142 Wochen (gerechnet mit einer 40-Stunden-Woche) ergibt.

Aufgrund der geltenden Coronamaßnahmen konnte die 125. Vollversammlung, welche traditionell immer im Jänner des neuen Jahres stattfindet, nicht abgehalten werden. Trotzdem wurden seitens des Kommandos der Freiwilligen Feuerwehren folgende Beförderungen ausgesprochen:

## Beförderungen 2021

Aufgrund der Bestimmungen der Dienstordnung für öffentliche Feuerwehren und bestandener Grundausbildung erhielten die Kameraden Berger-Schauer Moritz und Polz Marcel den Dienstgrad **„Feuerwehrmann"** verliehen.

- zum Oberfeuerwehrmann
  Gruber Florian am 08.01.2021
- zum Oberfeuerwehrmann
  Kniewasser Jan am 08.01.2021
- zum Oberfeuerwehrmann
  Meyer Patrick am 08.01.2021
- zum Oberfeuerwehrmann
  Neubauer Julian am 08.01.2021
- zum Oberfeuerwehrmann
  Prentner Benjamin am 08.01.2021
- zum Oberfeuerwehrmann
  Schmid Jakob am 08.01.2021
- zum Oberlöschmeister
  Briendl Lukas am 08.01.2021
- zum Oberlöschmeister
  Schausberger Dominic am 08.01.2021
- zum Hauptlöschmeister
  Glöckl Kevin am 08.01.2021
- zum Hauptlöschmeister
  Wagner Josef am 08.01.2021
- zum Oberbrandmeister
  Klammer Rainer am 08.01.2021

## Eintritte in die Feuerwehr Spital am Pyhrn

- Berger Jessica (Aktivstand) 15.07.2021

- Leitner Loris (Jugendfeuerwehr) 01.06.2021
- Steiner Marcel (Jugendfeuerwehr) 13.07.2021

## Austritte

- Hirschmugl Michaela – Aktivstand (ausgetreten) 01.06.2021
- Hohl Maria – Aktivstand (ausgetreten) 08.01.2021
- Tannwalder Florian – Aktivstand (ausgetreten) 08.01.2021

- Joast Esther – Jugendfeuerwehr (ausgetreten) 08.01.2021
- Köntös Adél – Jugendfeuerwehr (ausgetreten) 01.06.2021

## Mannschaftsstand 31. 12. 2021

| | 2020 | | 2021 | |
|---|---|---|---|---|
| | | Durchschnittsalter | | Durchschnittsalter |
| Aktive | 68 | 34,49 | 66 | 32,52 |
| Reserve | 6 | 70,12 | 6 | 71,12 |
| Jugend | 17 | 11,25 | 18 | 12,23 |
| Gesamt | 91 | 38,62 | 90 | 38,62 |

FF Spital/Pyhrn
365 Tage für eure Sicherheit

# Brandeinsätze im Jahr 2021

**Am 11. Jänner 2021 kam es im Gemeindegebiet Spital am Pyhrn zu einem Wohnhausbrand.** Beim Eintreffen der Feuerwehren Spital am Pyhrn und Windischgarsten stand der Dachstuhl ober dem Eingangsbereich bereits in Vollbrand. Es waren zum Glück keine Personen mehr im Haus. Die Aufgaben der beiden eingesetzten Feuerwehren war am Anfang den Brand einzudämmen und die Nebengebäude zu schützen. Die eingesetzten Atemschutztrupps begannen an der Hinterseite des Hauses das Dach zu öffnen um an die Brandherde zu kommen. An der Vorderseite brachte sich das Hubrettungsgerät der FF Spital am Pyhrn in Position und begann mit einem Löschangriff von oben, welcher sehr rasch Wirkung zeigte.

# Brandeinsätze im Jahr 2021

**Zu einem Kaminbrand wurden die Kameraden der FF Spital am Pyhrn am 16. Jänner 2021 alarmiert.** Bei der Lageerkundung stellte der Einsatzleiter fest, dass es sich um einen Brand vom Kachelofen bis zum Kamin handelte. Aufgrund des geringen Platzes entschied sich der Einsatzleiter nur den RLF-A2000 zum Brandobjekt zu holen, für die weiteren Fahrzeuge wurde an der Kreuzung ein Bereitstellungsplatz eingerichtet. Die RLF-Mannschaft räumte den Kachelofen aus und belüftete das Wohnhaus. Nach Rücksprache mit dem verständigten Rauchfangkehrer konnte „Brand aus“ gegeben werden.

**Am 13. Juni 2021 kam es zu einem Brand eines Holzstapels neben einem landwirtschaftlichen Gebäude.** Die Mannschaft des RLF-A2000 begann mit der Brandbekämpfung unter Atemschutz und konnte sogleich einen Löscherfolg erzielen. Ein zweiter Atemschutztrupp

räumte das Holz ab, um den Brand ablöschen zu können.

# Freiwillige Feuerwehr Spital am Pyhrn
## 05403 Spital am Pyhrn

**Alarmstufe II wurde bei einem Wohnhausbrand am 2. Juli 2021 in Spital am Pyhrn ausgerufen.** Zum Einsatzort eilten die Pflichtbereichsfeuerwehr Spital am Pyhrn und die Feuerwehren Windischgarsten, Rosenau am Hengstpass, Vorderstoder und die Drehleiter der Feuerwehr Kirchdorf an der Krems mit insgesamt 90 Mann. Beim Eintreffen wurde sofort mit dem Löschangriff begonnen. Im Zuge des Löschangriffs im Innenbereich zeigte sich, dass die Stiege in das Obergeschoss leider bereits völlig vernichtet war, was ein Vordringen bzw. Absuchen des Gebäudes wesentlich erschwerte. In weiterer Folge konnte leider nur mehr eine leblose Person aufgefunden werden. Durch den umfassenden Löschangriff konnte das Feuer in weiterer Folge rasch abgelöscht werden.

# Technische Einsätze im Jahr 2021

**Zu einer Türöffnung bei einem positiven Corona-Fall rüstete sich die ausgewählte Einsatzmannschaft mit Schutzanzügen, Masken und Handschuhen aus.**

**Schneeglätte auf Bundes- oder Landesstraßen. Fahrer von hängengebliebenen oder von der Straße abgekommenen Lastkraftwagen nehmen immer wieder gerne unsere Hilfe in Anspruch.**

# Freiwillige Feuerwehr Spital am Pyhrn
## 05403 Spital am Pyhrn

**Zu einem außergewöhnlichen Einsatz kam es am 16. Juni 2021. Nach dem ein Pferd nach einer Notgeburt nicht mehr von alleine aufstehen konnte, wurde das Tier mit Hilfe des TMB angehoben und konnte von den anwesenden Tierärzten versorgt werden.**

**Wenn Fahrzeuge ins Rollen kommen oder von der Fahrbahn abkommen sind wir zur Stelle und bringen Sie wieder auf die Fahrbahn zurück.**

# Neues Stützpunktfahrzeug

**Am 01. Juli 2021 war es soweit. Das neue Stützpunktfahrzeug, der MTF-Tunnel, konnte beim Landesfeuerwehrkommando in Linz abgeholt werden.** Zuhause angekommen, fand ein kleiner Empfang mit den Kameraden der FF Spital am Pyhrn, Mitgliedern der Blaulichtorganisationen sowie Vertretern aller politischen Fraktionen statt. Das MTF-Tunnel wurde nach Spital am Pyhrn ausgelagert und dient in erster Linie zum Transport der Atemschutzträger in den Tunnel sowie zur Herausbeförderung von Personen aus dem Tunnel.

Aufgebaut ist der MTF-Tunnel auf einem Mercedes Sprinter 519 4x4 mit 190 PS und Automatikgetriebe. Im Fahrer- und Beifahrerbereich finden alle wichtigen Schalter sowie die Anzeige der Atemluftanlage ihren Platz. Weiters ist ein Display eingebaut, auf dem den Fahrer die in der Front integrierte Wärmebildkamera sowie die rund ums Fahrzeug verbauten Radarsensoren angezeigt werden.

# Freiwillige Feuerwehr Spital am Pyhrn
## 05403 Spital am Pyhrn

Im Beifahrersitz und neben dem Fahrersitz ist jeweils ein Twinpackgerät eingebaut. Im Mannschaftsraum befinden sich 6 Sitze mit Twinpackgeräten, zusätzlich wurde noch eine Filteranlage zur Entrauchung des Fahrzeugs eingeplant. Unter der Sitzbank im Mannschaftsraum wurden Powerflarelampen und einiges an Tunnelausrüstung platziert. Außerdem findet man hier noch 22 Y-Stücke für die Atemschutzträger, welche am Twinpackgerät montiert werden können. Dies dient dazu, dass sich die Atemschutzträger an die integrierte Atemluftanlage anschließen können, um bei der Anfahrt in den Tunnel keine Atemluft aus den Twinpackgeräten nehmen zu müssen, sondern direkt vom Fahrzeug die Atemluft entnommen werden kann.

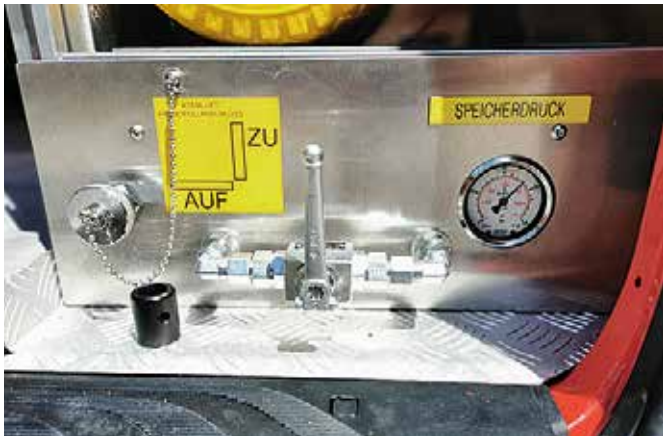


Im Heck des Fahrzeugs ist die Atemluftanlage mit 120l Atemluft in Speicherflaschen positioniert, welche mittels einer Leitung jeden Sitzplatz des Fahrzeugs mit Atemluft versorgt. Ebenso ist der Füllanschluss für die Atemluftanlage im Heck rechts hinten angebracht, mit der die Speicherflaschen direkt mittels Schlauchs von unserer Füllstation im Feuerwehrhaus gefüllt werden können. Neben der Atemluftfüllstation ist noch Platz für einen Rollcontainer im Maß einer Europalette, welcher mittels Rampe und Seilwinde ausgeladen und eingeladen werden kann. Hier wird seitens des LFKOÖ noch ein Rollcontainer Tunnel ausgelagert.

Die Atemluftflaschen wurden bis auf das Gerät vom Fahrer seitens der Gemeinde Spital am Pyhrn und der Feuerwehr Spital am Pyhrn beschafft. Somit kann die FF Spital am Pyhrn auch bei Bränden rasch auf zusätzliche Atemschutzgeräte zugreifen. Damit die Einsatzbereitschaft des neuen Fahrzeugs gegeben ist, übten die Kameraden der FF Spital am Pyhrn während der Sommerpause das Fahren mit der Wärmebildkamera und den Radarsensoren.

FF Spital/Pyhrn
365 Tage für eure Sicherheit

# Jahresbericht der Feuerwehrjugend Spital am Pyhrn

**Leider hatte das Corona-Virus auch die Jugendgruppe im Jahre 2021 abermals fest im Griff.**

So konnten aufgrund der verordneten Maßnahmen wiederum nur vereinzelt Jugendstunden durchgeführt werden. Nachstehend ein kleiner Überblick was dennoch durchgeführt wurde:

So fand am Samstag dem 10. April 2021 fand der zweite Teil des Wissenstest unter den gültigen Covid19-Maßnahmen in Windischgarsten statt. Die Jugendfeuerwehr Spital am Pyhrn trat mit 7 Jugendlichen in den Kategorien Bronze, Silber und Gold an und konnte beim bewährten Konzept von einer halben Stunde pro Feuerwehr das Abzeichen erfolgreich ablegen.

**Wir gratulieren recht herzlich:**

| | |
|---|---|
| Bronze - | Gösweiner Moritz |
| Silber - | Schürrer Jonas, Eggl Stefan und Steinermayr Sebastian |
| Gold – | Steinermayr Juliane, Huemer Patrik und Schmeißl Kilian |

Danken möchten wir auch den Betreuern Polz Iris, Greimel Andreas, Schmeißl Lukas und Steinermayr Mario für die Vorbereitung der Jugend auf den Wissenstest.

Am 09. Oktober 2021 wurde eine Jugendstunde der anderen Art abgehalten. Die jüngsten Mitglieder der FF Spital am Pyhrn musste eine Schnitzeljagd bewältigen, wo bei mehreren Stationen Zettel versteckt wurden. Um sich die Zettel zu verdienen, musste die Jugend einen Notruf absetzen und so die Feuerwehr verständigen. Vor Ort wurde dann mit den aktiven Feuerwehrleuten als Team zusammengearbeitet:

| | |
|---|---|
| Station 1: | Hubsteiger |
| Station 2: | Personensuche + Rettung (Erste Hilfe) |
| Station 3: | Person im Auto - Arbeiten mittels hydraulischem Rettungsgeräten |

Danach wurde noch exerziert, um das Marschieren wieder aufzufrischen.

FF Spital/Pyhrn
365 Tage für eure Sicherheit

# Freiwillige Feuerwehr Spital am Pyhrn
## 05403 Spital am Pyhrn

**Auch im Jahr 2021 beteiligte sich die Jugendgruppe der FF Spital am Pyhrn wieder an der Aktion „Weihnachten in der Schuhschachtel“!** Unsere Jugendgruppe legte verschiedenste Spielsachen, Schreibutensilien, Kleidung und vieles mehr in die Schuhschachteln und verpackte diese mit schönem Geschenkpapier. Die insgesamt 25 Päckchen kommen hilfsbedürftigen Kindern in ärmeren Ländern zugute und bereiten ihnen eine Freude unter dem Christbaum.

Die Aktion fand unter den geltenden Corona-Maßnahmen statt.

Die Feuerwehr Spital am Pyhrn verantaltete auch in diesem Jahr wieder die Friedenslichtaktion.

So wie schon im letzten Jahr konnte das Friedenslicht entweder im Feuerwehrhaus abgeholt werden oder es wurde in einer Laterne vor der Haustüre entzündet.

Jetzt hoffen alle, dass im kommenden Jahr 2022 wieder Ruhe einkehrt und wir wieder alle gemeinsam trainieren können und die Kameradschaft hochleben können.

**Die Jugendbetreuer**
**Iris, Andreas, Lukas und Mario**

# Auszug aus den Übungen 2021

**Heiß hergegangen ist es nicht nur aufgrund der Außentemperaturen sondern auch im Inneren des Brandcontainers. Um die Atemschutzkräfte der Feuerwehren des Abschnitt Windischgarsten zu schulen, wurde an zwei Tagen der Innenangriff darin geübt. Aber auch für Einsätze in unseren beiden Tunnels, in diesem Fall der Eisenbahntunnel Bosruck, muss geübt werden.**

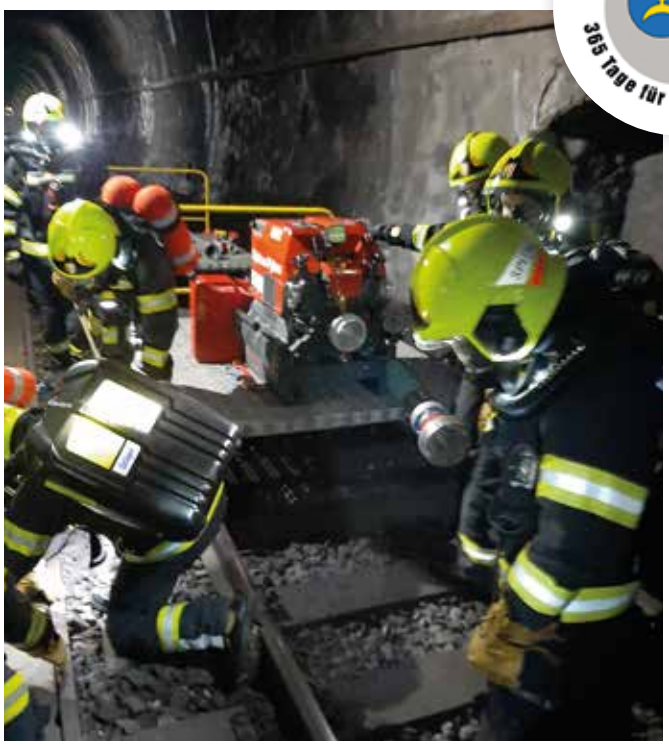

# Sonstiges

Für Feierlichkeiten zwischendurch musste auch Zeit sein. So erhielt unser Kommandant sowie Kamerad Rainer Klammer zu ihren runden Geburtstagen einen Maibaum aufgestellt.

Dieser Bericht stellt nur einen kleinen Ausschnitt über die Tätigkeiten der Freiwilligen Feuerwehr Spital am Pyhrn dar.

Falls wir das Interesse für das Ehrenamt in der Feuerwehr geweckt haben, steht unser Kommandant, HBI Stefan Patzl, für Auskünfte gerne zur Verfügung.

***Die Freiwillige Feuerwehr wünscht auf diesem Weg der Bevölkerung von Spital am Pyhrn alles Gute für 2022.***

# Bierzelt
# FEUERWEHR SPITAL/PYHRN

## 12.–14.8.22

**Hallenbad Parkplatz Spital/Pyhrn**

Vlado Kumpan

Original Alpenoberkrainer

Die Draufgänger

Die Dorfer

Oberkrainer Power

uvm.